DIAGNOSTIC AGRICOLE
Carte 2
Carte de qualité des terres

AGRICULTURES & TERRITOIRES
CHAMBRE D'AGRICULTURE SAVOIE MONT-BLANC
73 / 74

N

Commune de ESSERTS-BLAY

Echelle : 1 / 5 000 Date : 09/07/2012 NRef : DIAGA73110_qualite_2.pdf	CARTE 2	Cartographie réalisée par la Chambre d'Agriculture 52 Avenue des Iles 74994 Annecy cedex 09 Tél : 04 50 88 18 97 Fax : 04 50 88 18 08

LEGENDE

REPERAGE DES SIEGES D'EXPLOITATIONS ET DE LEUR PERENNITE

- Pérenne
- Incertaine
- Avenir non assuré
- Présence d'activité agricole

REGLEMENTATION

- **R** Installation soumise au Règlement Sanitaire Départemental
- **D** Installation classée soumise à déclaration
- **A** Installation classée soumise à autorisation

PRODUCTIONS AGRICOLES

Productions animales :

- Bovins lait
- Genisses
- Bovins viande
- Ovins
- Caprins
- Equins
- Porcins
- Lapins
- Volailles
- Escargots (héliciculture)
- Pisciculture
- Apiculture
- Autre production animale

Productions végétales :

- Céréales
- Arboriculture
- Petits fruits
- Viticulture
- Maraîchage
- Horticulture
- Plantes aromatiques et médicinales
- Pépinières
- Producteurs de foin
- Autre production végétale

Démarches de qualité :

- Bienvenue à la Ferme
- Bio

FONCTION DES BATIMENTS

- Habitation des exploitants ou des associés
- Gîte
- Bâtiment d'élevage
- Stockage des effluents
- Salle de traite, Laiterie, Salle de fabrication Chambre froide, Atelier de transformation
- Magasin de vente
- Stockage végétaux et matériel
- Restauration
- Serre (en verre, PVC, chauffées)
- Projet bâtiment d'exploitation

QUALITE DES TERRES

- Bonne qualité
- Qualité moyenne
- Faible qualité

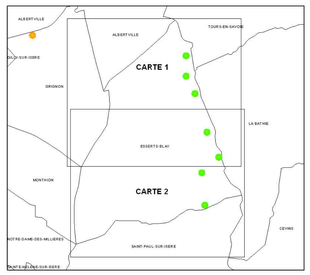

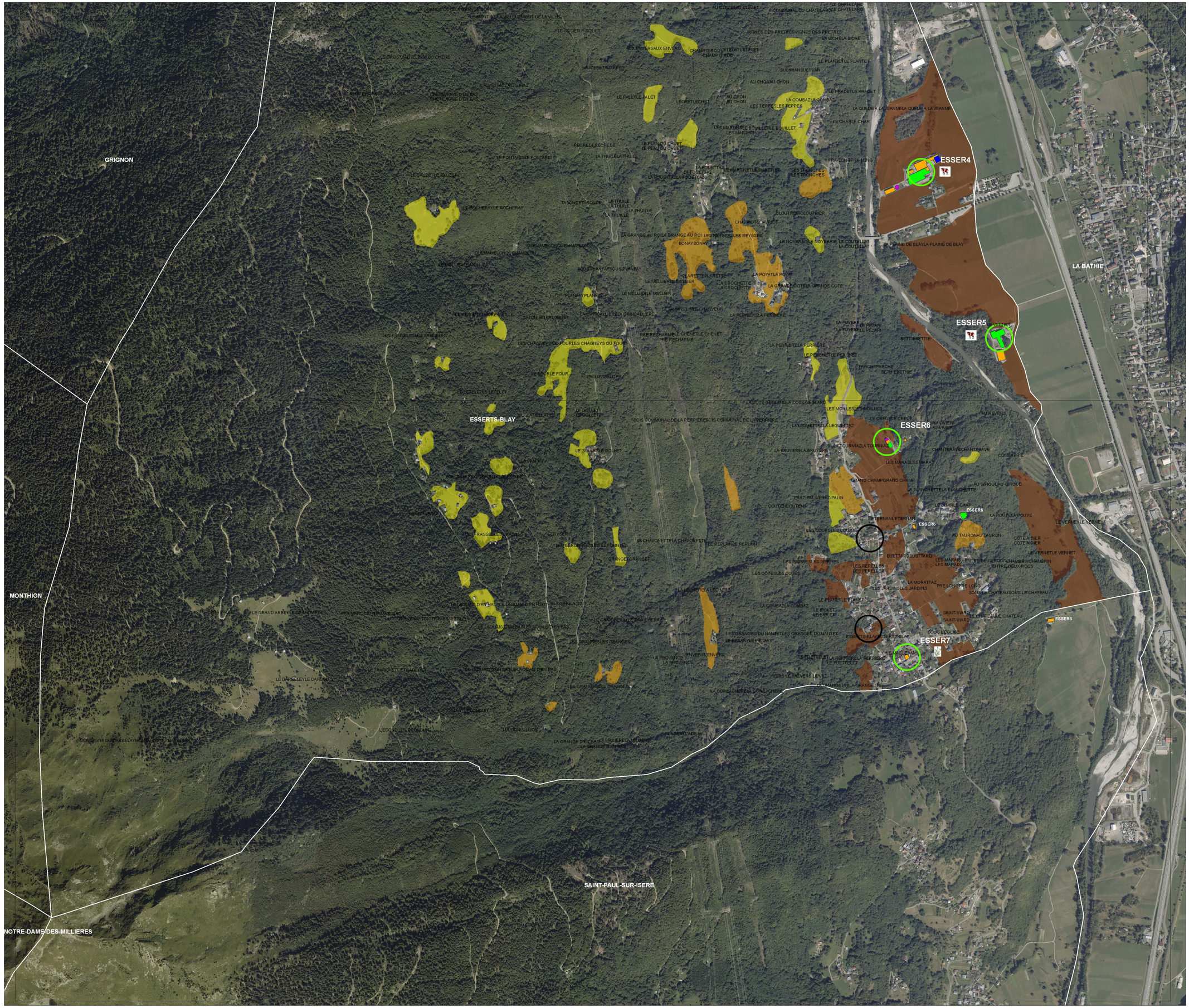

0 250 500 Mètres/Meters

Fond : orthophotoplans campagne 2009
Données issues du RIS 73-74
Règle de Gestion des Pays de Savoie
Reproduction interdite